

AANZICHT CARPORT

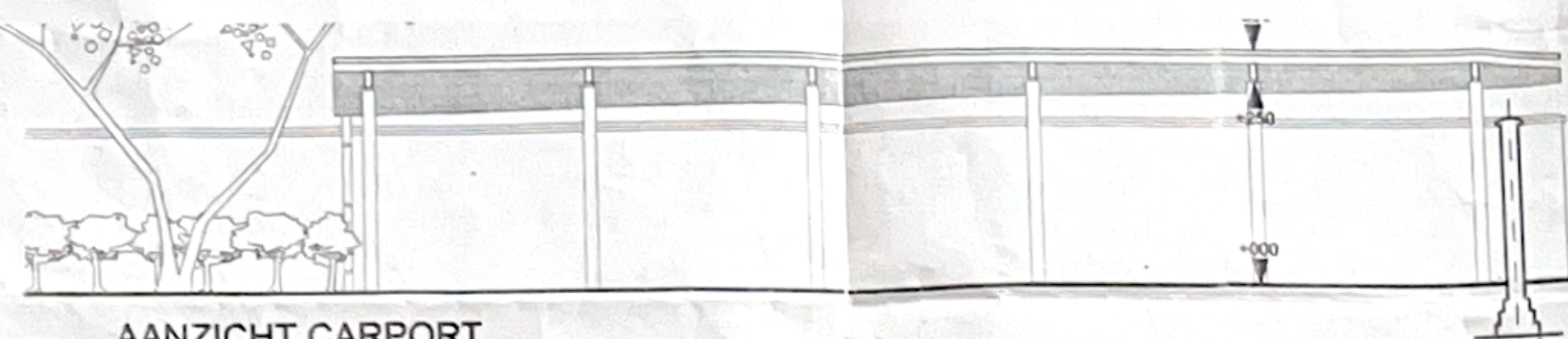

DOORSNEDE E-E

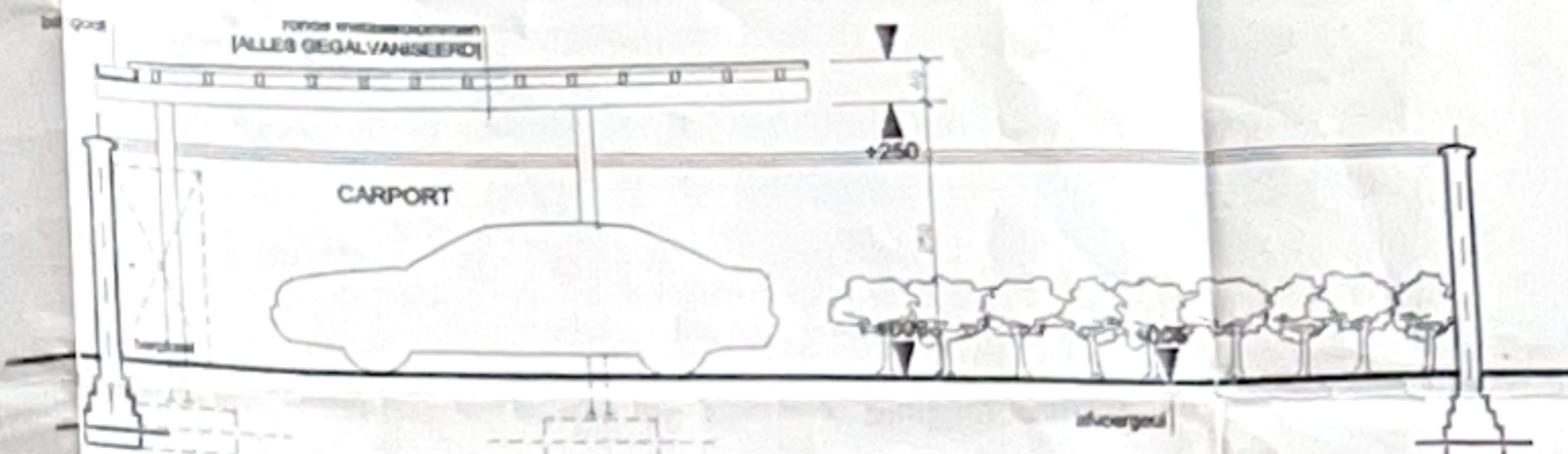

STABILITEIT:  
ALLE STABILITEITSBEREKENINGEN EN  
TEKENINGEN OP TE MAKEN DOOR EEN  
BEVOEGD INGENIEUR

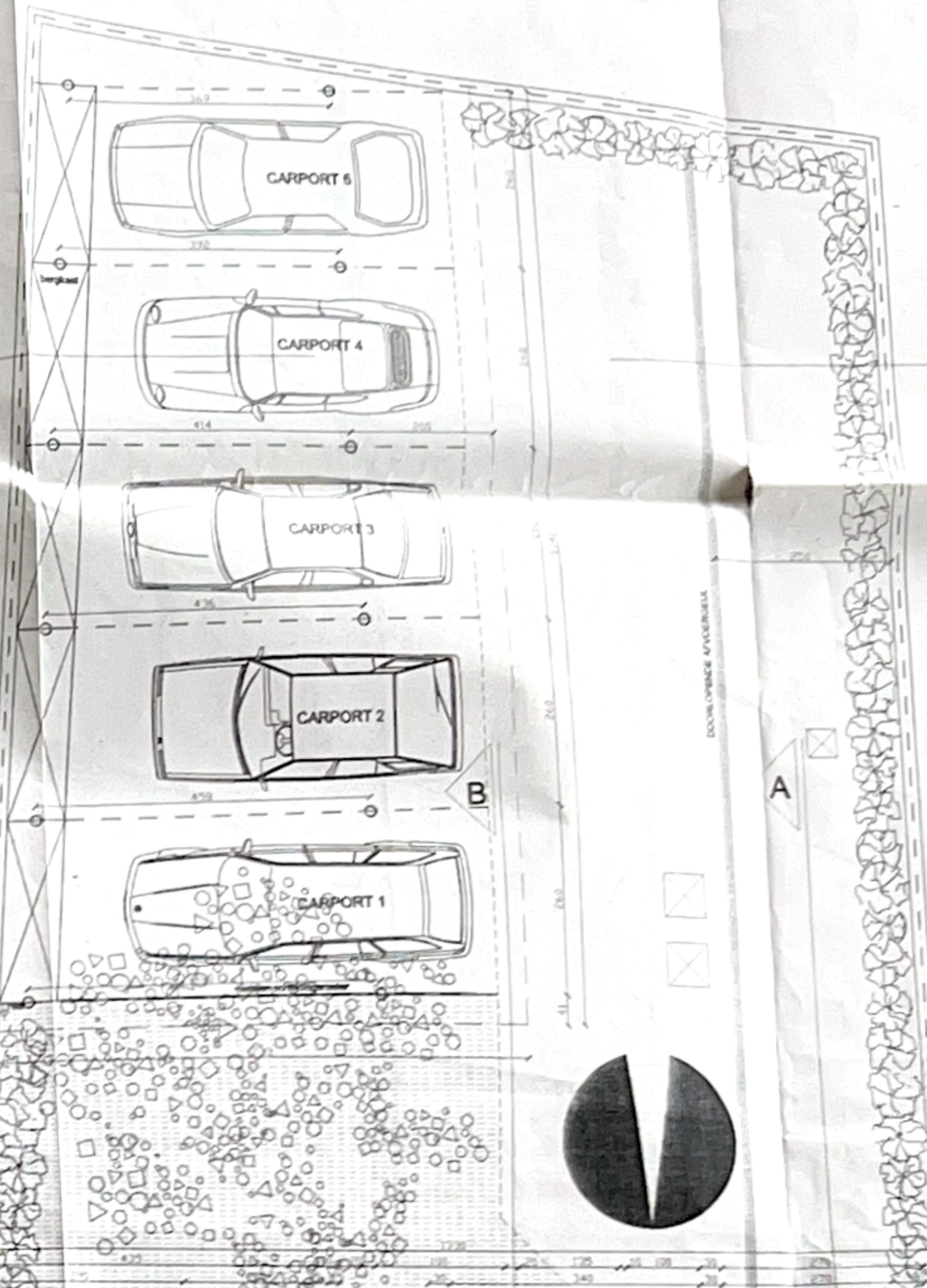

PLAN DAKAPPART  
(3<sup>o</sup> VERDIEPING)

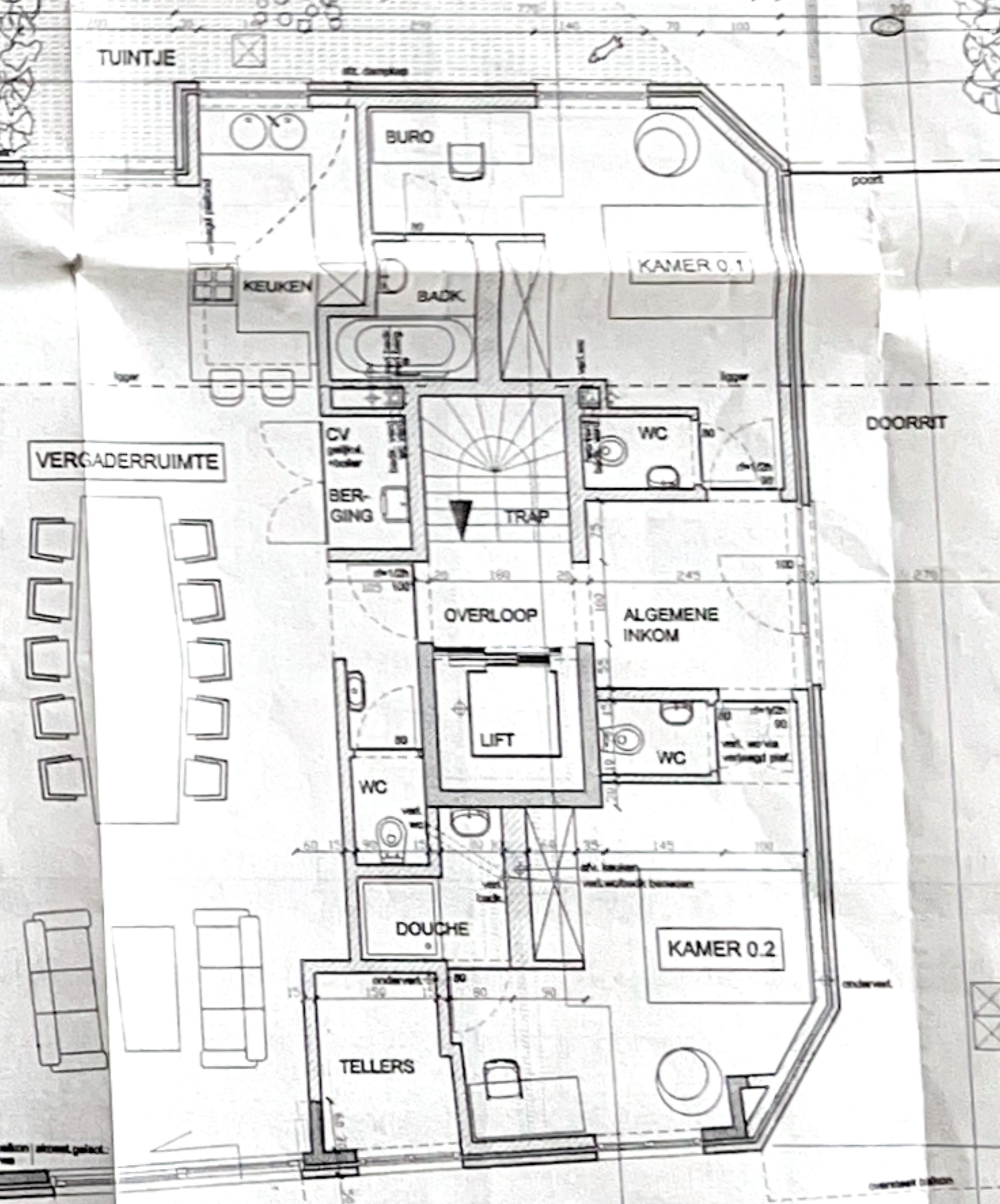
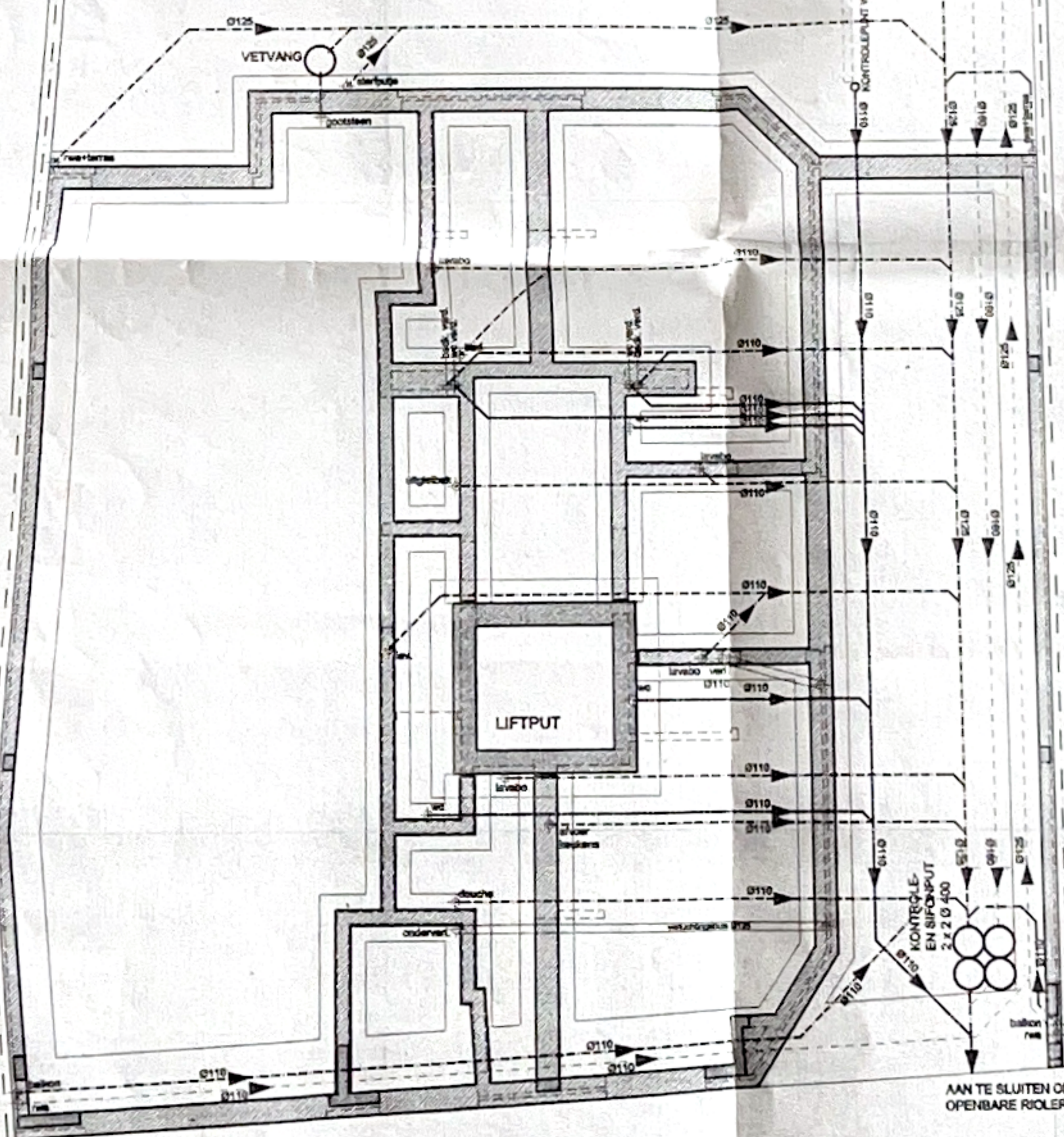
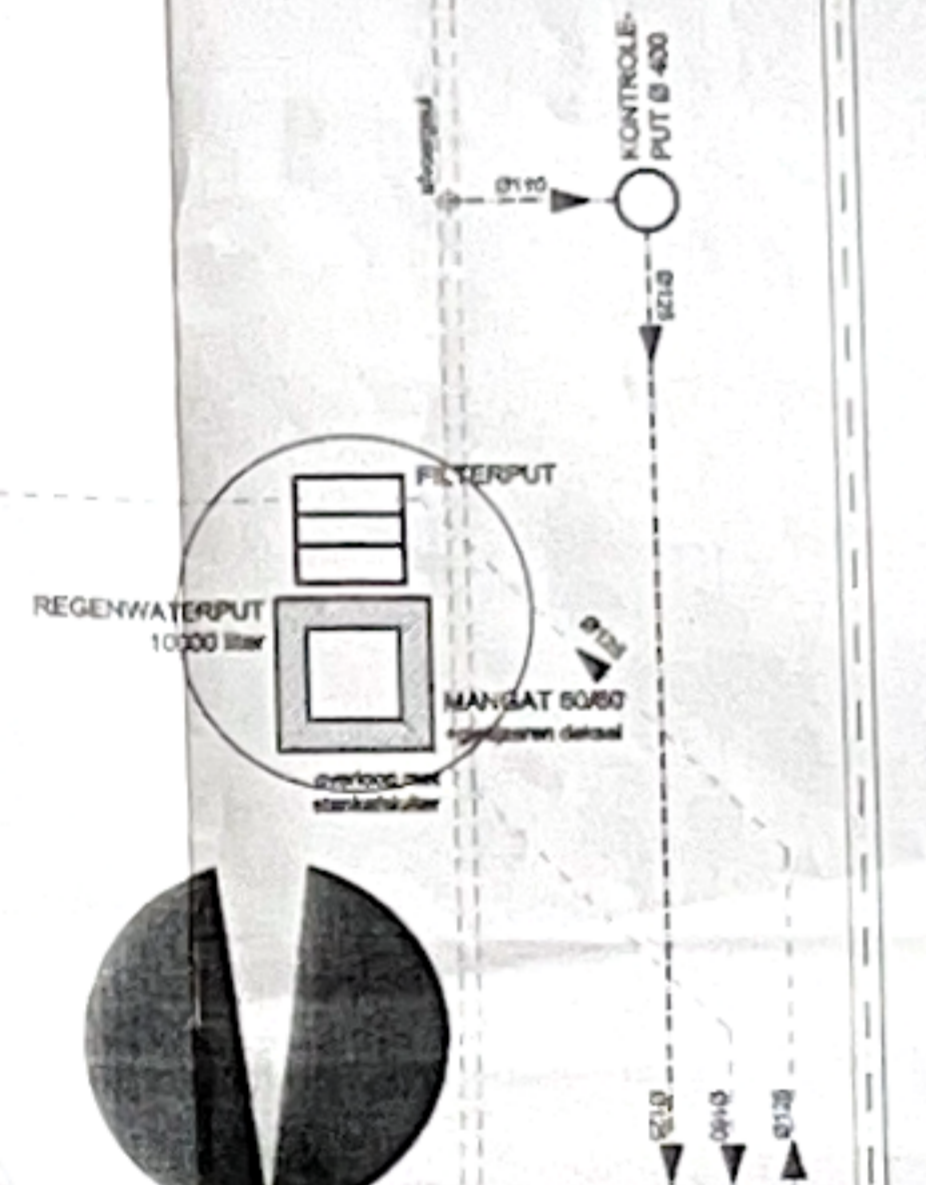
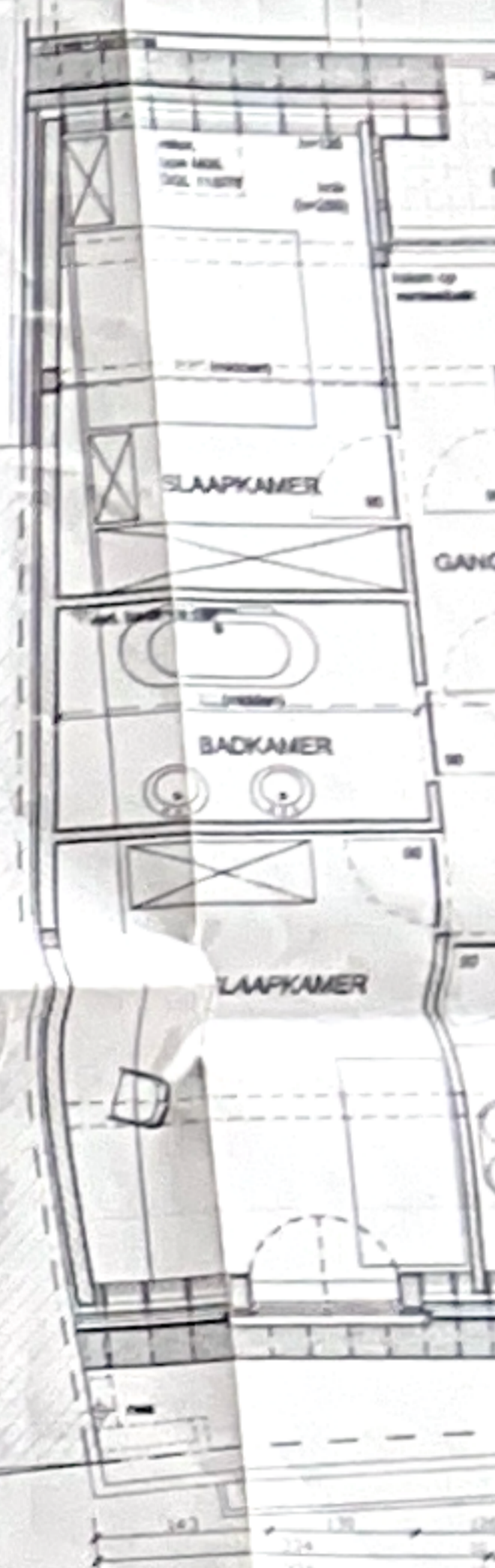

RIOLERINGS- EN  
FUNDERINGSPLAN

PLAN GELIJKVLOERS

PLAN AP  
(1<sup>o</sup> & 2<sup>o</sup> V)

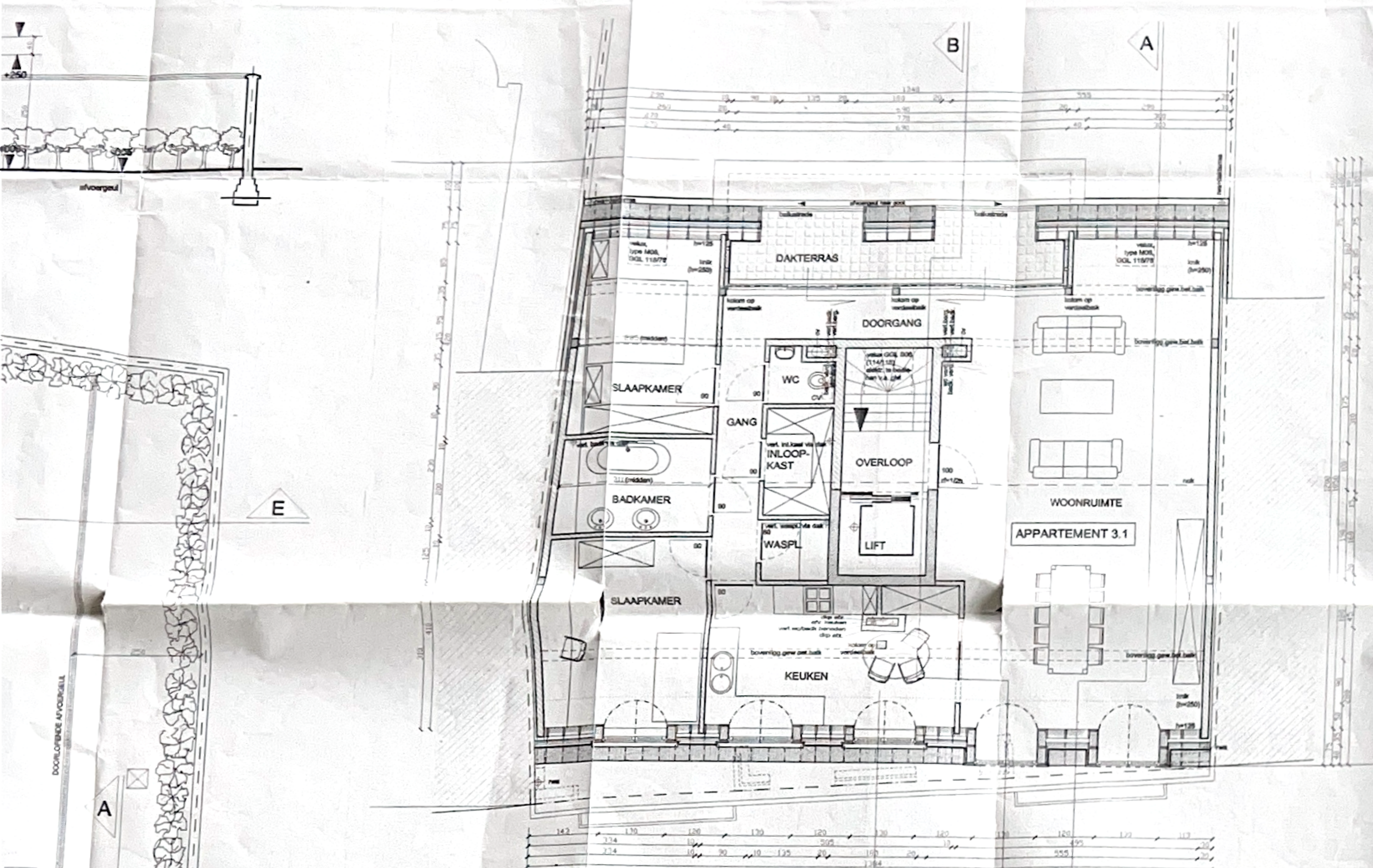

PLAN DAKAPPARTEMENT  
(3° VERDIEPING)

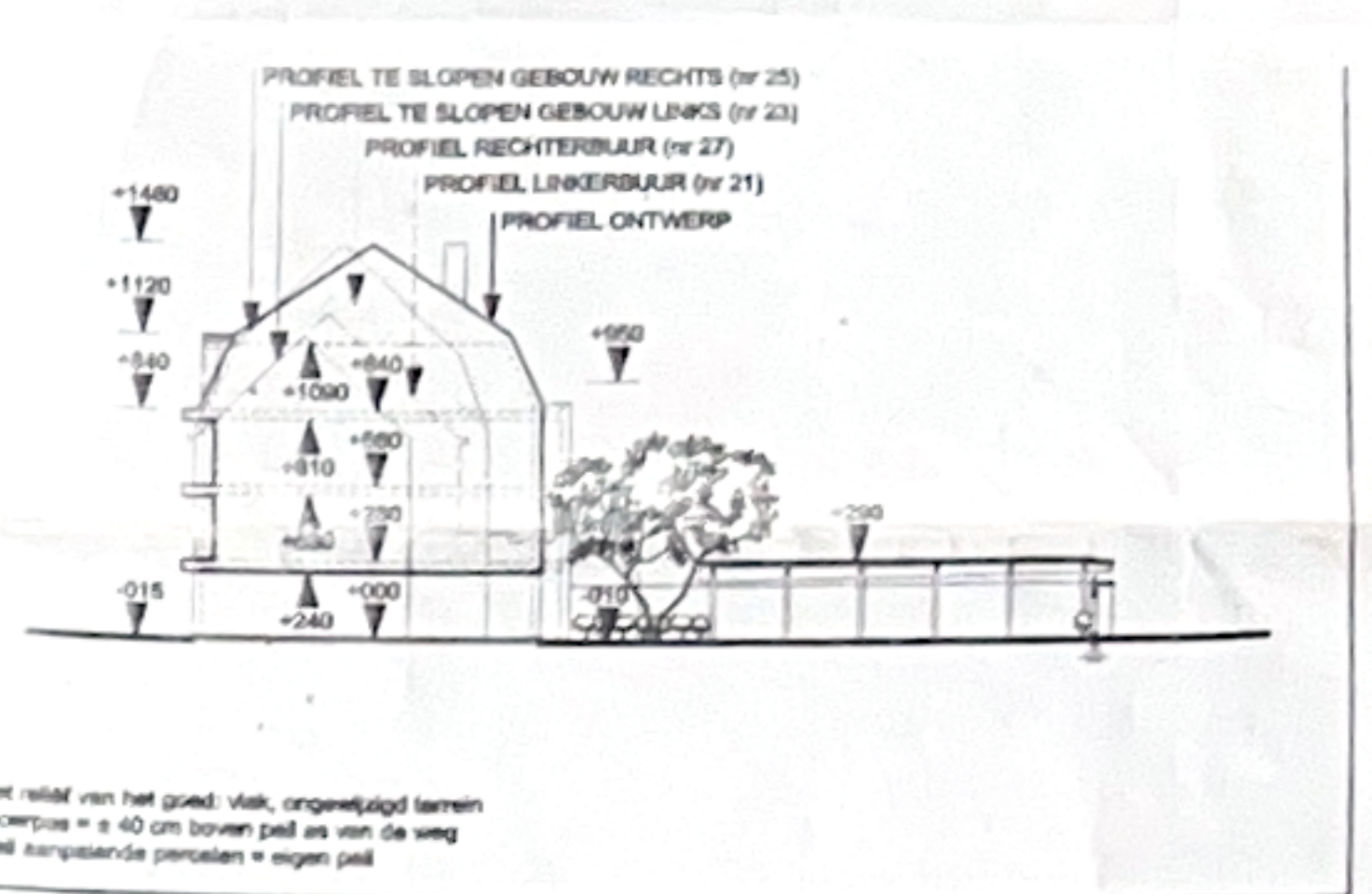

NPLANTINGSPLAN bestaande toestand 1/250

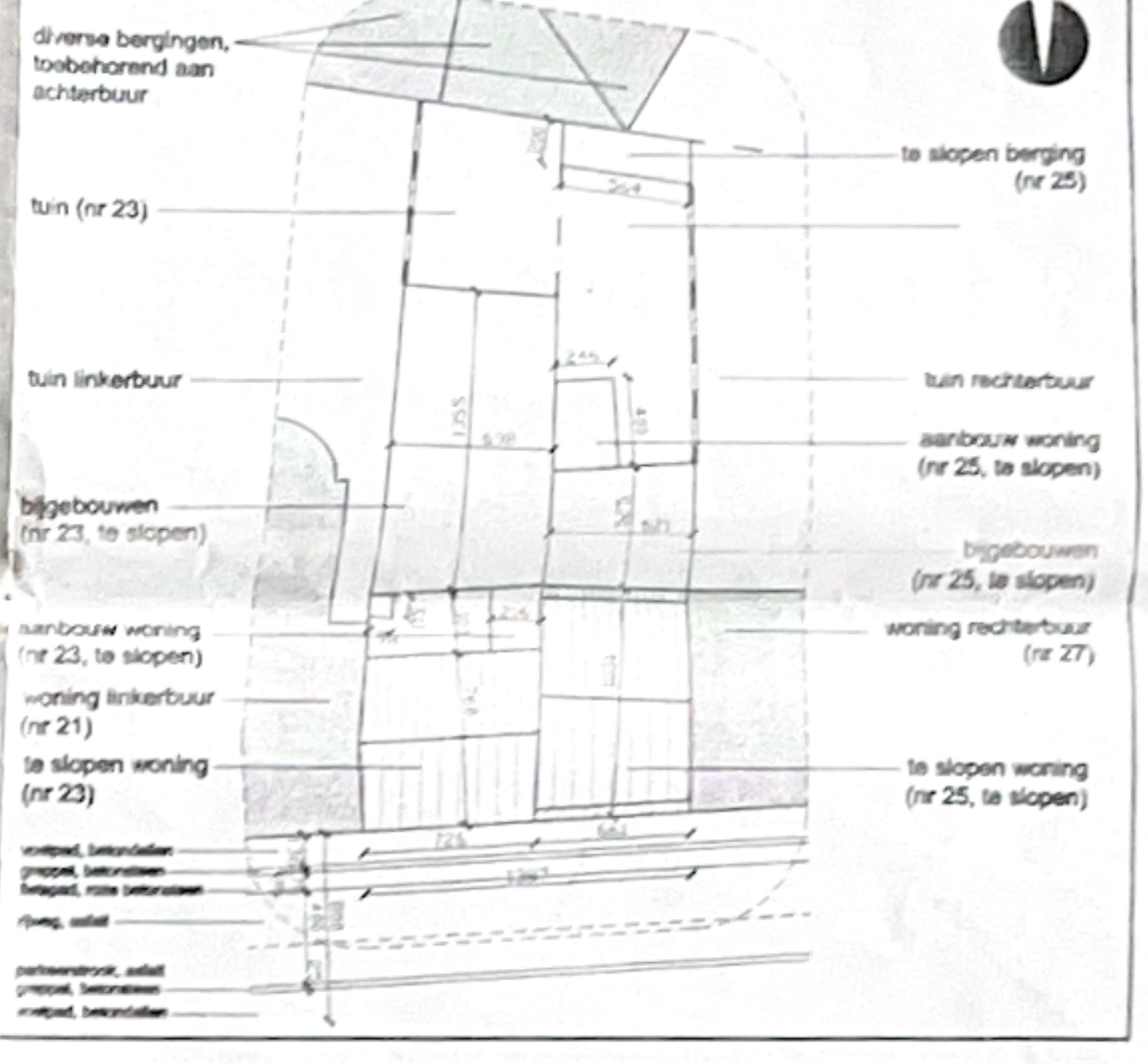

INPLANTINGSPLAN nieuwe toestand 1/250

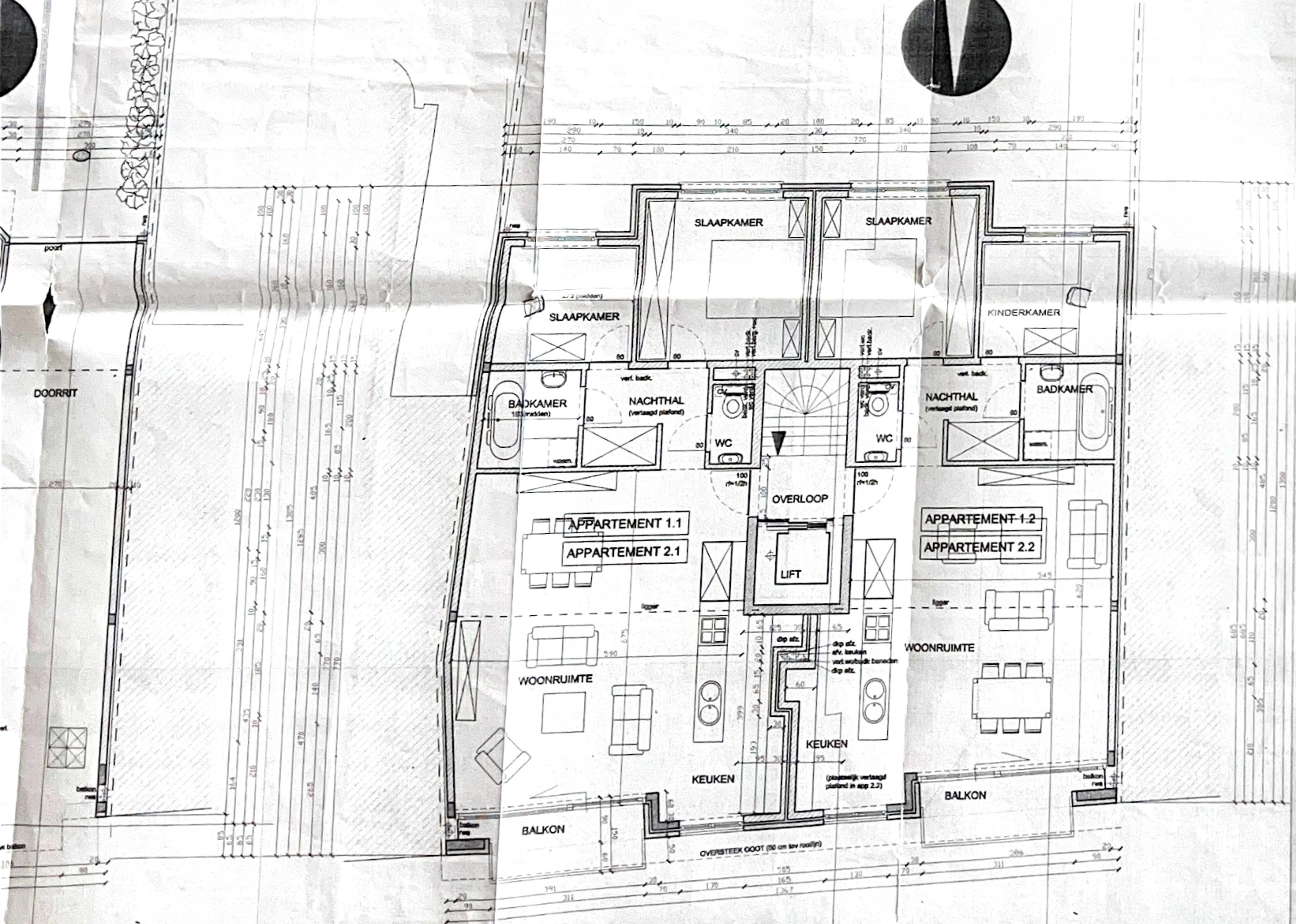
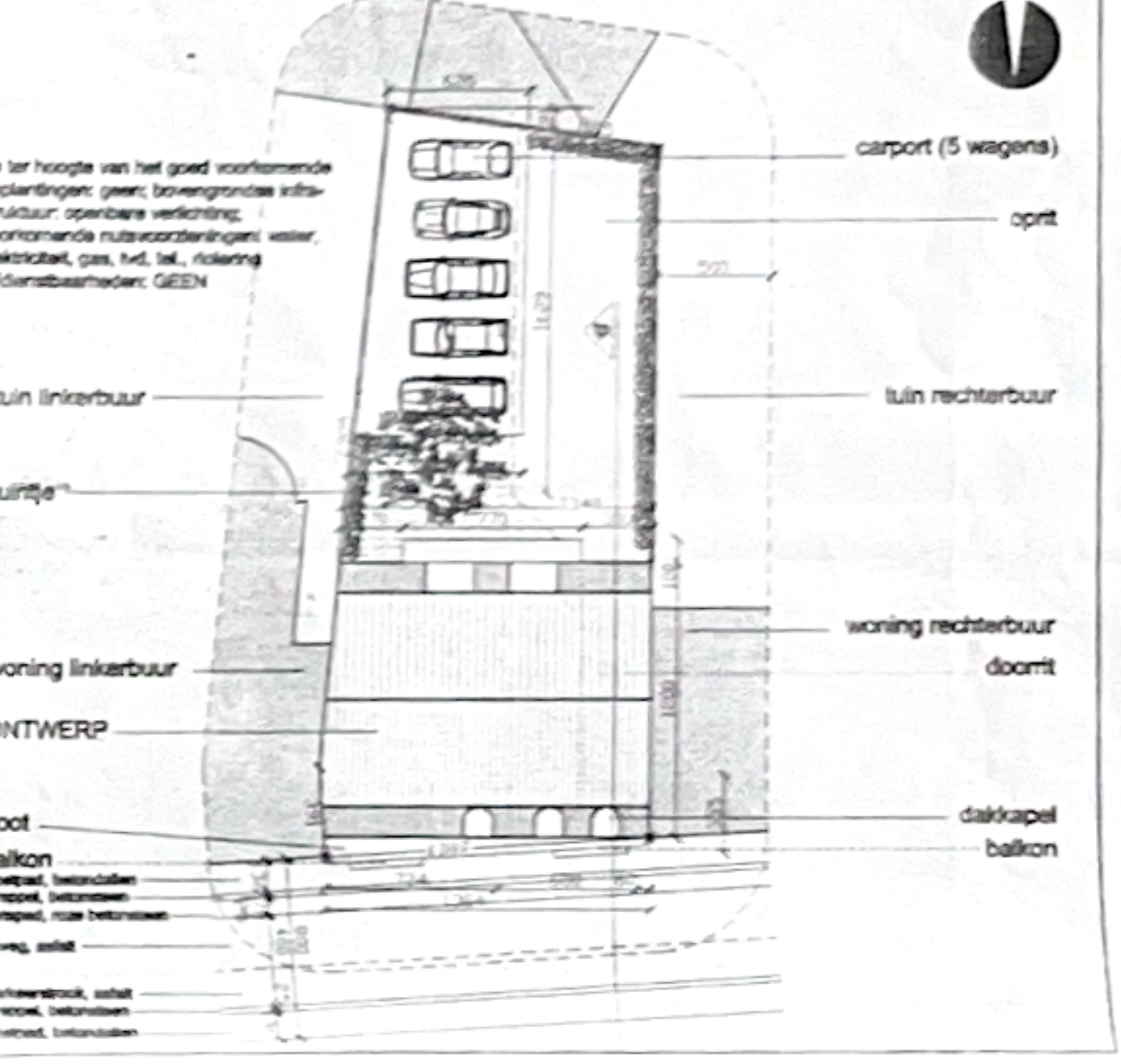

PLAN APPARTEMENTEN  
(1° & 2° VERDIEPING)

002/1616

**PLAN BOUWAANVRAAG**  
1/2  
**RIOLINGS- EN FUNDERINGSPLAN**  
**GRONDPLAN + VERDIEPINGSPLANNEN**  
Inplantingsplan en terreinprofiel

PROVINCIE WEST-VLAANDEREN  
GEMEENTE IZEGEM  
ADRES STATIONSTRAAT  
KADASTER 1°APB, SIE. A, nr 58 a, 58 f

DATUM 18-12-2002  
SCHAAL 1/50

Goedgekeurd door het College van Burgemeester en Schepenen der stad Izegem, in zitting van 11-12-2003  
Vols. natuurf. de voorschrijven van het bouwplan.  
Met name het Schepencollege: De Schepenen W. De Bogaert

**SLOPEN VAN BESTAANDE PANDEN EN BOUWEN VAN MEERGEZINSWONING + AUTOBERGPLAATSEN**

DE BOUWMEESTER: GROEP HUYZENTRUYT NV  
WAGENAARSTRAAT 33  
8701 WAREGEM BEVEREN-LEIE  
TEL.056/78.67.73  
FAX.056/71.05.17

DE ARCHITECT: ROLAND DECORTE  
KUNNENSTRAAT 100 A  
8531 DAVIGNOYE  
TEL.056/78.42.50  
FAX.056/78.42.00

DE AANNEEMER:

WJZBOUWEN